# コミュニティ・スクール津屋崎中学校 学校通信

令和2年11月11日
文責　校長　清水光朗

## ≪ 部活動の新人戦が行われています。≫

１０月２４日（土）、博多の森陸上競技場で、福岡県中学校新人陸上大会が行われました。１０月３日に行われた筑前地区の大会で、上位５位までに入ることができた 100mハードル：南龍樹さん、三段跳：大田奏空さん、1500m：花田桜子さん、800m：末廣葵子さんの４人が県大会に出場しました。県大会では上位入賞とはなりませんでしたが、各地区の代表が集まる大会で、とても緊張感があり、良い経験となったようです。

## ≪男子バスケットボール部、宗像地区中学校新人大会：優勝おめでとうございます。≫

閉会式での表彰
米倉部長、
網田副部長

男子バスケットボール部は、１０月３１日～１１月１日に行われた、中体連の宗像地区新人大会で、予選全勝、決勝トーナメント全勝で、見事に優勝しました。決勝トーナメント準決勝の自由ケ丘中戦では、30 点以上の大差をつけて、全員が交代で出場して、全員が活躍していました。最後に一年生チームを出すなど、次の世代の育ちがみられ、チームに雰囲気の良さや一体感がありました。決勝でも城山中を相手に、前半こそ競り合っていましたが、後半は相手が諦めるような、高さやスピードや戦略がみられ、確実なプレーで突き放し、20 点以上の得点差をつけての圧勝と思える優勝でした。すごいチーム力だと思います。

男子バスケットボール部：決勝戦の城山中戦（津屋崎中体育館）

## ≪ 10～11 月で多くの部活動で中体連の新人大会などが行われました。≫

延長後、PK 戦で、城山中に勝利

サッカー部（10 月 24, 25 日：ふれあいの森）

男子バレー部（１０月３１日：城山中体育館）

女子バレー部（10 月 31 日：中央中体育館）

女子卓球部（10 月 31 日：宗像市民体育館）

男子卓球部（11 月 3 日：宗像市民体育館）

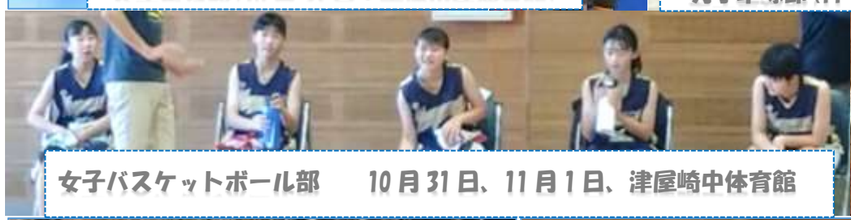

女子バスケットボール部　　10 月 31 日、11 月 1 日、津屋崎中体育館

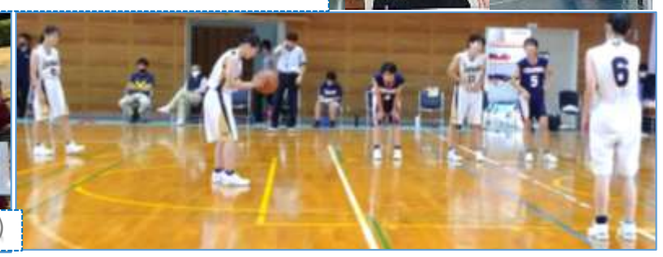

美術部スケッチ大会（10 月 31 日：宮地嶽神社）